閑静な住宅地の高台から望む青と緑の生命力、そして煌く贅沢感。

SELECT PLAN A 住居専有面積／84.25㎡[約25.48坪]
3LDK バルコニー面積／29.66㎡[約8.97坪]
ポーチ面積／6.53㎡[約1.97坪]

SELECT PLAN B 住居専有面積／86.09㎡[約26.04坪]
3LDK バルコニー面積／15.27㎡[約4.61坪]

SELECT PLAN C 住居専有面積／72.38㎡[約21.89坪]
2LDK バルコニー面積／18.32㎡[約5.54坪]

SELECT PLAN D 住居専有面積／76.18㎡[約23.04坪]
2LDK バルコニー面積／19.12㎡[約5.78坪]

SELECT PLAN E 住居専有面積／86.22㎡[約26.08坪]
4LDK バルコニー面積／29.87㎡[約9.03坪]
ポーチ面積／6.17㎡[約1.86坪]

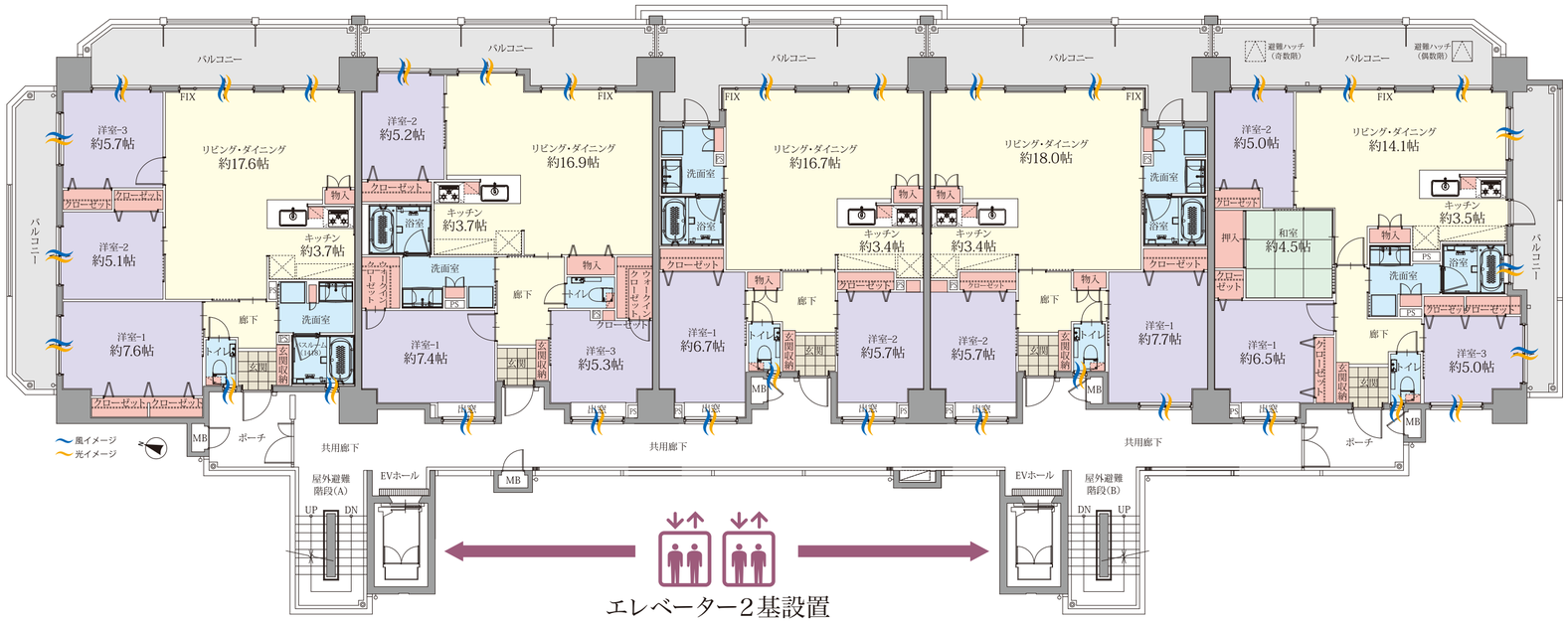

家族が集う広々リビングダイニング。落ちつきと安らぎの主寝室、洋室は子供部屋や書斎に。ライフスタイルや家族の成長にあわせて楽しむ。

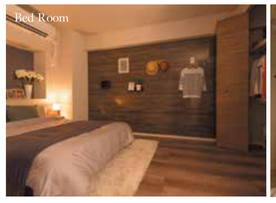

駐車場2台可

全戸平置駐車場(2台目可)

大容量収納の洗面化粧台

防犯カメラ13台設置

高速インターネット対応

ガス代と水道代 省エネ効果
水と灯油を使い分けてムダをカット！
【取出条件】4世帯以集(4人)
家族4世帯取引数30日4
使用料金(水道)265円(税込)
ガス使用量 約41%
灯油使用量 約57%
※令和3年度分実績データ(ガス)
※令和3年度実績データ(灯油)
30ℓ(ドム)ドラム缶2ロ1より(ガス)(他行料金)(ハイ)H22
食器洗機:1ヶ月22.5kg/ヶ月
※令和3年度分実績データ(ガス)
※令和3年度実績データ(灯油)
※ガス:1ヶ月22.5kg/ヶ月
※ガス:22.5kg/ヶ月の場合年間(12ヶ月)ヶ月=ヶ月=ヶ月=